PAWILON "C" - 43 ŁÓŻEK
PARTER

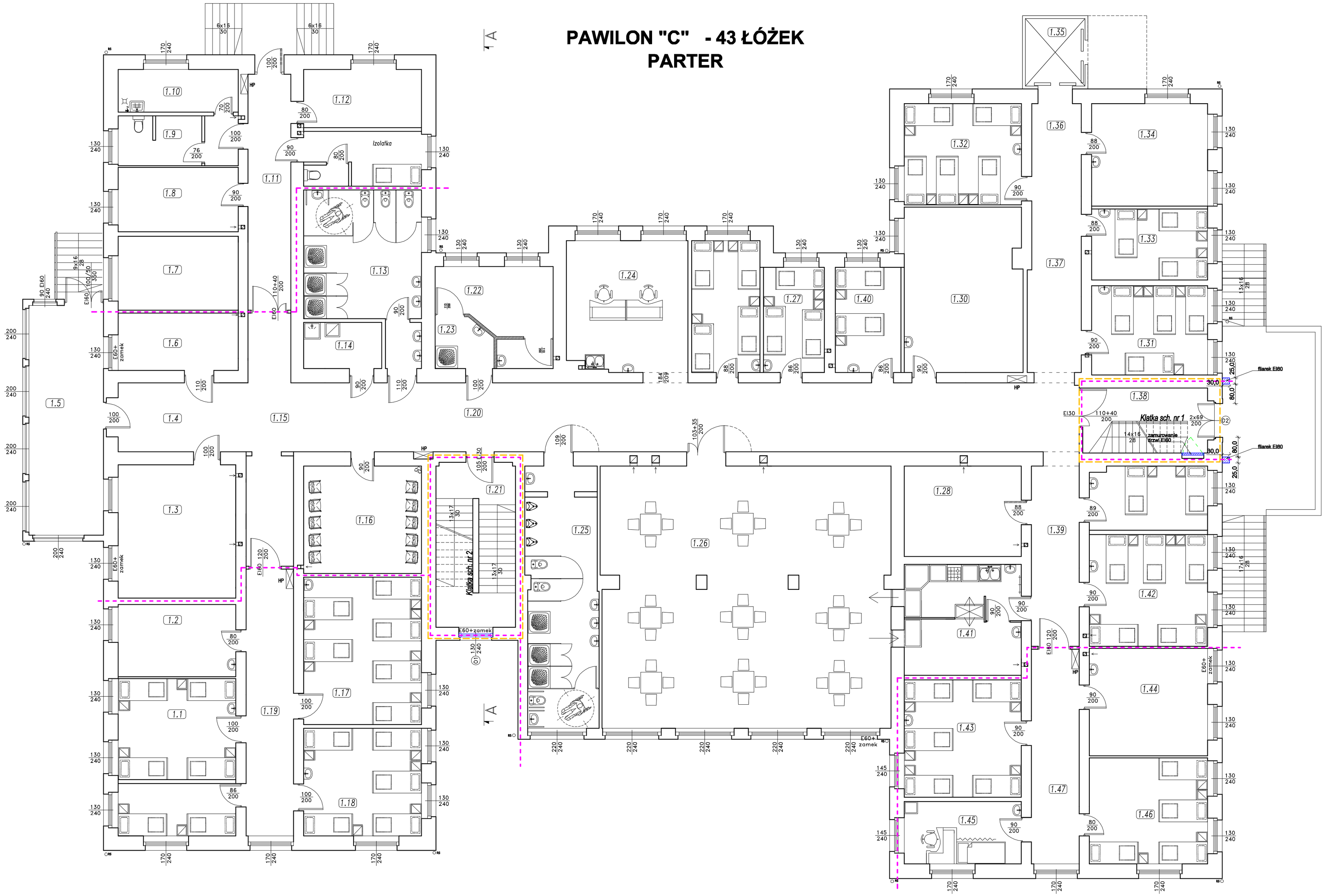

Istniejące
Projektowane
Rozbiórki
Zakres opracowania
Strefy pożarowe

PRACOWNIA PROJEKTOWO KONSERWATORSKA "PROKON"

PROKON S.C

Pracownie:
SUCHY BÓR 46-053, ul. Kasztanowa 15, tel./fax (+48 77) 421 97 94, tel. kom. (0601) 921 008, e-mail: kwila@interia.pl
OPOLE 45-083, ul. Barlickiego 13, tel./fax (+48 77) 454 76 11, e-mail: kwila@interia.pl

INWESTOR
Samodzielny Wojewódzki Szpital dla Nerwowo i Psychicznie Chorych
im. Ks. B-pa Józefa Nathana
ul. Szpitalna 18, 48 - 140 Branice

INWESTYCJA
PRZEBUDOWA BUDYNKU-PAWILON "C"

OBIEKT
ODDZIAŁ PSYCHIATRYCZNY-PAWILON "C"

TREŚĆ RYSUNKU
RZUT PARTERU

ARCHITEKTURA	PROJEKTOWAŁ: mgr inż. arch. S. Kalina	NR UPRAWNIEŃ 06/OPOKO/2014	PODPIS	DATA 10.08. 2016	STADIUM: PROJEKT WYKONAWCZY
	SPRAWDZIŁ: mgr inż. arch. P. Stwarek	NR UPRAWNIEŃ 17/06/OOA	PODPIS	DATA 10.08. 2016	BRANŻA Architektura
KONSTRUKCJA	PROJEKTOWAŁ:	NR UPRAWNIEŃ	PODPIS	DATA	SKALA 1:100
	SPRAWDZIŁ:	NR UPRAWNIEŃ	PODPIS	DATA	
OPRACOWAŁ			PODPIS	DATA	NR RYSUNKU 2

WSZELKIE PRAWA AUTORSKIE ZASTRZEŻONE